FACT SHEET

Was ist BitsaboutMe?

BitsaboutMe ist eine preisgekrönte, dezentralisierte Plattform, auf der Verbraucher privat und sicher Daten aus ihrem gesamten digitalen Leben sammeln und selbstbestimmt einsetzen können. Das besondere Augenmerk von BitsaboutMe ist auf die Sicherheit und den Schutz der Privatsphäre jedes Nutzers gerichtet. An einem Ort kann er seine Online-Konten zusammenführen, einen transparenten 360-Grad Überblick über sein digitales Leben erhalten, bessere Einblicke in seine Gesundheit oder Finanzen gewinnen, sowie Daten gegen Vergütung mit Unternehmen teilen oder für Forschungszwecke zur Verfügung stellen.

Welche Vorteile haben private Nutzer von BitsaboutMe?

Volle Kontrolle über das digitale Leben an einem Ort – Nach der Registrierung bei BitsaboutMe (www.bitsabout.me) importiert der Verbraucher Daten von einer beliebigen Anzahl seiner Online-Konten in seinen individuell verschlüsselten persönlichen Datenspeicher (PDS) in der privaten BitsaboutMe Cloud. Wenn die persönlichen Datenpunkte von Social-Media-Profilen (Facebook, LinkedIn, Twitter, Instagram), Online-/E-Mail-Konten (i.a. Google), E-Commerce-Seiten (i.a. Amazon), Streaming-Diensten (Netflix, Spotify), Kundenbindungsprogrammen (Migros Cumulus, Coop Supercard, PAYBACK, REWE), Mobilfunkanbietern (Swisscom) und verschiedenen Finanzdienstleistern zusammengeführt sind, ist es möglich, alle Beiträge und Inhalte mit der Volltextsuche zu durchsuchen.

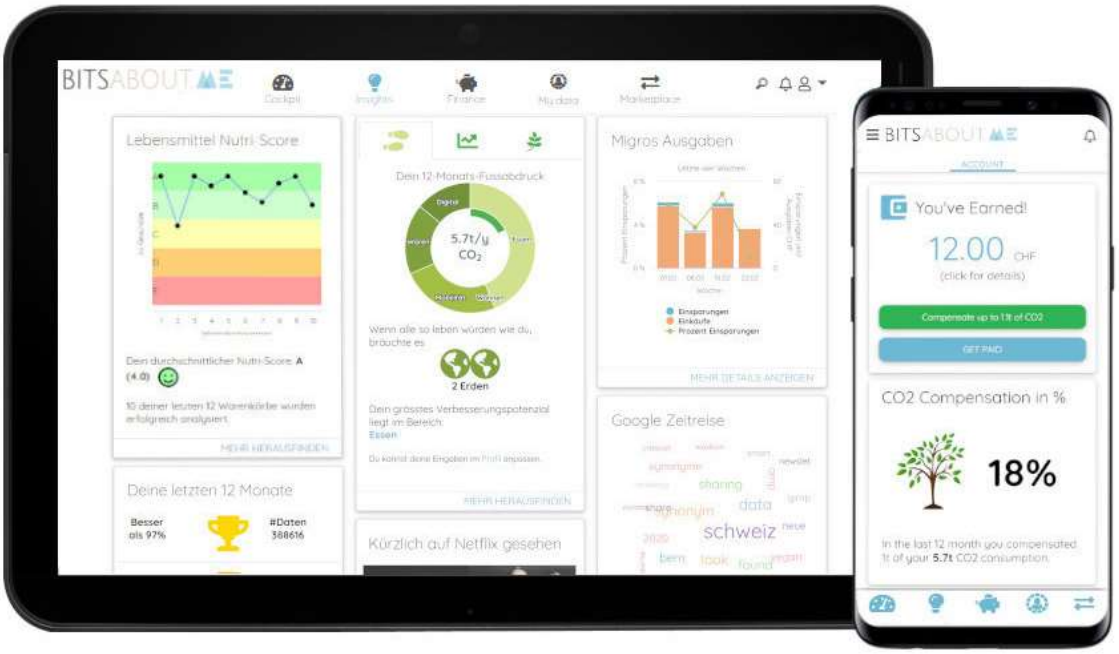

Screenshot Insights auf BitsaboutMe, © BitsaboutMe

Transparenz mit 360-Grad Überblick – Alle Daten werden übersichtlich und intuitiv verständlich mit Hilfe vorkonfigurierter Analysetools dargestellt. Tiefergehende Auswertungen der eigenen Daten ermöglichen die konfigurierbare Detailanalyse pro Datenquelle. Mittels interaktiver Widgets lassen sich die eigenen Verhaltensweisen über definierte Zeiträume oder Geografien abbilden. Die Integration weiterer Datenquellen wird kontinuierlich ausgebaut.

Finanzen einfach digital managen: Mit dem Finanzassistenten stellen wir auf BitsaboutMe ein Tool zum besseren und effizienteren Managen der eigenen Finanzen zur Verfügung. Nach erfolgreichem Verbinden der eigenen Bankkonten erhalten Nutzer einen umfassenden Überblick über ihre Ausgaben mit den automatisch verknüpften Einkaufsbelegen aus ihren verbundenen Online-Konten (i.a. Amazon, Migros, Coop). Zusätzlich bieten wir ihnen mit der Scan-Funktion die Möglichkeit, all ihre Papierquittungen mühelos zu digitalisieren.

Gesünder ernähren mit Nutri-Score: In Zusammenarbeit mit der ETH Zürich ermöglichen wir es Nutzern in der Schweiz, ihre Lebensmitteleinkäufe mit dem leicht verständlichen Nutri-Score-System auswerten zu lassen. Mit dem digitalen Nutri-Score unterstützen wir jeden einzelnen dabei, sein Ernährungsverhalten und sein Wohlbefinden langfristig zu verbessern.

Aktiver Beitrag zum Klimaschutz leisten: Mit dem CO2-Rechner auf BitsaboutMe können Nutzer ihren CO2-Fussabdruck auf Basis von tatsächlichen Verbrauchsdaten individuell berechnen und erhalten Tipps zur Verbesserung der persönlichen Klimabilanz, um ihren Einfluss auf den Klimawandel zu verringern.

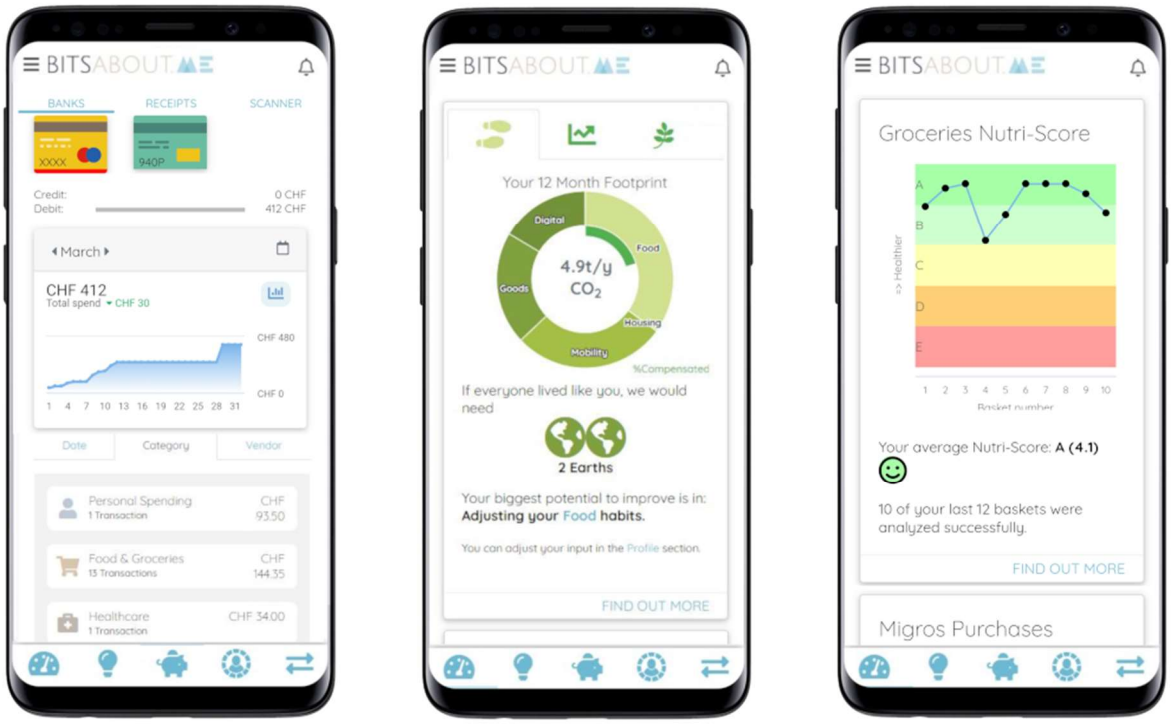

Finanzassistent, CO2-Rechner und digitaler Nutri-Score, © BitsaboutMe

Steuerung der Verfügbarkeit der persönlichen Daten – Der Nutzer erstellt und pflegt sein Datenprofil. Dieses enthält persönliche Daten, demografische Informationen, abgeleitete Daten sowie Angaben zu Interessen und Hobbies. Auf dem Marktplatz kann der Nutzer selbst steuern, wer Zugriff erhalten soll und wozu seine Daten verwendet werden. Erst wenn der Nutzer durch die Annahme eines Daten-Deals explizit seine Zustimmung zur Nutzung erteilt, kommt die Transaktion zustande. BitsaboutMe bereitet die Profildaten für die Abwicklung auf und schliesst die Transaktion ab. Dabei behält der Nutzer stets den vollen Überblick, welche Daten geteilt werden - und hat die Möglichkeit, seine Einwilligung jederzeit zu widerrufen.

Kostenlose Nutzung von BitsaboutMe, die Daten-Deal-Erlöse fliessen direkt zum Nutzer – BitsaboutMe ist für Verbraucher kostenlos. Sie erhalten bei der Annahme von Daten-Deals eine Vergütung von Unternehmen und akademischen Institutionen, die ihrerseits den datenschutzkonformen Zugang zu ausgewählten Datenprofilen erwerben. Die Nutzer können sich den Erlös direkt auf ihr Bankkonto auszahlen lassen oder in CO2-Zertifikate investieren. Durch den Erwerb eines Klimazertifikats verringert der Nutzer seinen persönlichen 12-Monats-Fussabdruck auf BitsaboutMe und unterstützt ein ausgewähltes Klimaprojekt der Schweizer Carbon Finance-Beratungsfirma South Pole.

BitsaboutMe erhält von den teilnehmenden Unternehmen und Organisationen eine Transaktionsgebühr für den sicheren Datenaustausch nach den vereinbarten Konditionen.

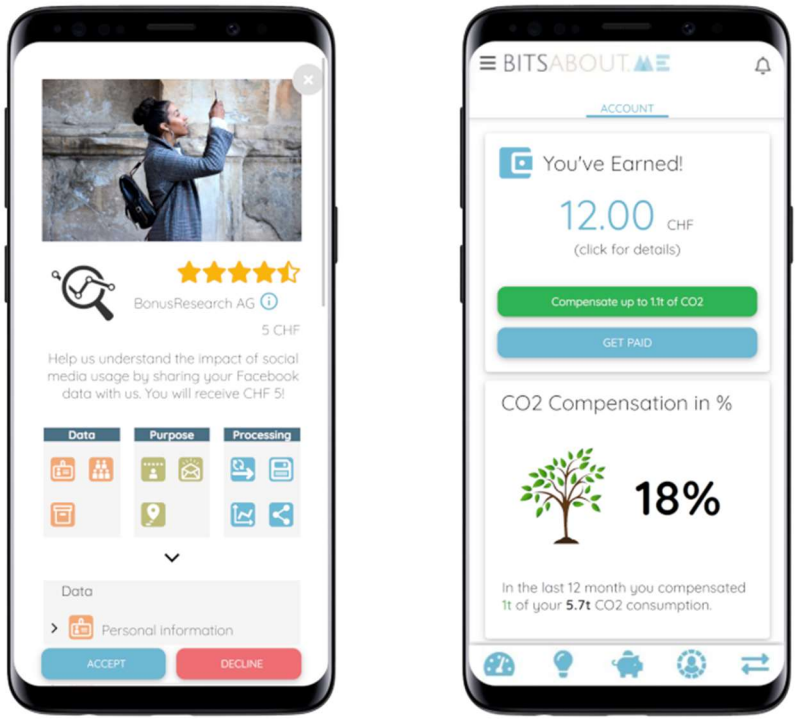

BitsaboutMe Daten-Marktplatz mit Guthaben, © BitsaboutMe

Welche Vorteile haben Unternehmen und Organisationen von BitsaboutMe?

Steigerung von Kundenloyalität und Umsatz: Unternehmen und Organisationen, die ihren Nutzern transparent erklären, wofür und wie lange sie persönliche Daten verwenden, geniessen höheres Vertrauen beim Nutzer. Als Vorreiter von "Daten-Fairtrade" können Unternehmen und Organisationen ihr Image nachhaltig verbessern.

Bessere Datenqualität: BitsaboutMe fungiert als Frontend und Verteiler für Daten. Liegt die Zustimmung des Nutzers vor, erhalten Unternehmen über die BitsaboutMe Plattform kontrollierten Zugang zu Datenprofilen. Unternehmen erhalten damit reichhaltige, präzise und stets aktuelle Daten über Bestands- und Neukunden immer zusammen mit der revisionssicheren Dokumentation der dazugehörigen Einwilligung ("Consent Management"). Sie steigern hierdurch die Effizienz im Marketing und in anderen Geschäftsprozessen.

Konformität mit aktuellen Datenschutzrecht: Mit diesem Prozess bildet BitsaboutMe die Erfordernisse der seit 25. Mai 2018 in der EU geltenden Datenschutz-Grundverordnung (DGSVO) exakt ab. Für Unternehmen und Organisationen kann so die Compliance mit der Rechtslage sichergestellt werden. Die DGSVO hat ein Haftungsrisiko für Nicht-Compliance von bis zu 20 Millionen Euro oder vier Prozent des weltweiten Umsatzes eingeführt. Die Konformität mit dem neuen Schweizer Datenschutzgesetz (DSG) ist ebenfalls gewährleistet.

Individuelle SaaS-Lösungen: Mit Unternehmenskonten, White-Label-Lösungen oder einer Privatinstanz bietet BitsaboutMe passende SaaS-Lösungen für spezifische Bedürfnisse an.

Warum ein Marktplatz für Daten-Fairtrade gerade jetzt?

Das Schweizer Startup BitsaboutMe wurde von Dr. Christian Kunz (CEO) und Christophe Legendre (CTO) gegründet. Zusammen vereinen sie über 25 Jahre Führungsverantwortung in digitalen Unternehmen (u.a. ricardo.ch, eBay, leboincoin.fr) und Beratungsunternehmen (McKinsey & Company). Kunz ist Kernphysiker, Legendre Informatiker.

Seit ihrer gemeinsamen Zeit beim führenden Schweizer Online Marktplatz ricardo.ch verbindet sie die Überzeugung, dass persönliche Daten einen grossen Wert darstellen, die rasant wachsende Datenindustrie aber auf einem Ungleichgewicht zulasten der datengenerierenden Verbraucher aufbaut. Für sie ist das Verwalten von persönlichen Daten und der digitalen Identität durch den souveränen Bürger selbst ein Eckpfeiler von Datennachhaltigkeit und des Schutzes der Privatsphäre in unserer Gesellschaft. Sie möchten Verbraucher in die Lage versetzen, ihre persönlichen Daten unter die eigene Kontrolle zu bringen und deren Verfügbarkeit selbst zu steuern. Indem sie das Bewusstsein der Verbraucher wecken, persönliche Daten als Gegenleistung für bessere, personalisierte Produkte und Dienstleistungen zu übergeben, können diese erstmals auch an der Wertschöpfung der von ihnen generierten Daten unmittelbar beteiligt werden.

Als die EU im Frühjahr 2016 die neue Datenschutz-Grundverordnung (DSGVO) verabschiedete, hat sich die Rechtsgrundlage für den Umgang mit personenbezogenen Daten grundlegend geändert. Christian Kunz und Christophe Legendre begannen die Entwicklung einer Anwendung, die die neuen Nutzerrechte und Unternehmenspflichten (Recht auf Kopie, Recht auf Vergessen) operativ umsetzen kann. Die Online-Plattform BitsaboutMe wird Datenschutz mit Hilfe guten Produktdesigns und moderner Technologien bereits in den Prozess der Datenverarbeitung (Privacy-by-Design) integrieren und ein höchstes Mass an Privatsphäre durch datenschutzfreundliche Voreinstellungen (Privacy-by-Default) sichern.

Als Geschäftsmodell wählen die Gründer einen Marktplatz – quasi ein eBay für persönliche Daten. BitsaboutMe stellt die Infrastruktur und die Technologie bereit, damit eine sichere Transaktion zwischen einem Anbieter von Daten und einem Anfrager zustande kommt. BitsaboutMe kümmert sich nach erfolgtem Daten-Deal auch um die Zahlungsabwicklung sowie den Datenaustausch und berechnet dafür den beteiligten Unternehmen eine Kommission, jeweils immer nur für erfolgreiche Daten-Deals.

Im Januar 2017 gründeten die beiden BitsaboutMe als Aktiengesellschaft mit Sitz in Bern/Schweiz, finanziert mit eigenem Kapital. Eine erste Finanzierungsrunde mit einer Gruppe internationaler Business Angels wurde im März 2018 erfolgreich abgeschlossen.

Seit Anfang 2018 ist BitsaboutMe Mitglied der Swiss Data Alliance (https://www.swissdataalliance.ch/). Die Swiss Data Alliance ist ein überparteilicher Zusammenschluss von Unternehmen, Wirtschaftsverbänden, zivilgesellschaftlichen Organisationen, Forschungsinstitutionen und Einzelpersonen mit dem Ziel, eine zukunftsorientierte Datenpolitik in der Schweiz zu etablieren. BitsaboutMe ist zudem Mitglied des Vereins zur Qualitätssicherung von Finanzdienstleistungen VQF (https://www.vqf.ch/de/)

Im Oktober 2020 wurde BitsaboutMe der Status als MyData Operator verliehen. Diese Auszeichnung wurde von MyData Global (https://mydata.org/) ins Leben gerufen und würdigt Organisationen, die sich für einen nutzerzentrierten Umgang mit persönlichen Daten einsetzen. BitsaboutMe figuriert zudem in der Liste der Top 100 Schweizer Startups 2020 (https://www.top100startups.swiss/).

Management-CVs

Dr. Christian Kunz – Co-Founder & CEO ist ein Online-Experte und Daten-Enthusiast. Er ist überzeugt, dass langfristig nur nutzerzentrische Datenmodelle die Privatsphäre schützen und garantieren können. Erst so können Verbraucher einen fairen Anteil an dem mit ihren Daten generierten Mehrwert erhalten.

Christian Kunz hat einen Doktor in Kernphysik vom Massachusetts Institute of Technology (MIT). Nach seiner Zeit als Berater im High-Tech Sektor bei McKinsey & Company, leitete er als Senior Director Advertising das globale Werbegeschäft bei eBay Inc. sowie als CEO den Schweizer E-Commerce Marktplatz ricardo.ch.

Christophe Legendre – Co-Founder & CTO hat seit jeher eine Leidenschaft für Technologie und Computersysteme. Er stellt sicher, dass bei BitsaboutMe die höchsten Standards an Sicherheit, Performance und Skalierbarkeit angewendet werden.

Christophe Legendre hat einen Master in Informatik von der Universität Lille. Als Mitarbeiter Nummer fünf bei Leboncoin.fr führte er als technischer Leiter der Forschung/Entwicklung das Startup in kurzer Zeit zu einer der zehn meistgenutzten Webseiten in Frankreich, bevor er bei ricardo.ch die Rolle des CTO übernahm.

BitsaboutMe visuell:

- Der BitsaboutMe Datenmarktplatz in einer Minute
- Wie funktioniert BitsaboutMe?
- Video-Story Deutsche Bank: Wer gestaltet die Zukunft der Finanzbranche?, 2021
- TV-Beitrag 3sat Wissensmagazin "nano", Datenindustrie: Mehr Rechte für Nutzer, 2018

BitsaboutMe auf Social Media

- Facebook
- Twitter
- LinkedIn

Medienkontakt

Anja Bundschuh
Hartmut Schultz Kommunikation GmbH
Thunstrasse 11
CH-3112 Allmendingen b. Bern
ab@schultz-kommunikation.com
Tel. +41 31 311 7894

Lara Hutmacher
BitsaboutMe AG
Bollwerk 4
CH-3011 Bern
media@bitsabout.me
www.bitsabout.me
Tel. +41 31 558 3640